



# Arquitectura Inclusiva: nuevos retos en la Accesibilidad Universal y la Inclusión Social en los Espacios Habitables



**18.Jul - 19.Jul 2019**

**Cód. A07-19**

**Mod.:**

Presencial

**Edición**

2019

**Tipo de actividad**

Jornada profesional

**Fecha**

18.Jul - 19.Jul 2019

**Ubicación**

Facultad de Economía y Empresa de Gipuzkoa de la UPV/EHU. (Sala de Trabajo y Estudio de la planta 1)

**Idiomas**

Español

**Validez académica**

20 horas

**DIRECCIÓN**

**Comité Organizador**



## Descripción

En las puertas de la revisión de la ley de accesibilidad autonómica, resulta pertinente realizar un balance de su aplicación y contemporaneizar el concepto de accesibilidad hacia la idea de la Accesibilidad Universal. La última pretensión no es otra que la de atender e integrar a todos los cuerpos en los entornos arquitectónicos y hacer de la accesibilidad un parámetro de diseño incorporado en la arquitectura.

En la nueva exploración de los significados asumidos en el concepto de la accesibilidad universal en el diseño arquitectónico, se quiere incorporar como nuevo reto la idea de creación de comunidad atendiendo la integración en el sentido de convivencia. Así, el diseño arquitectónico se debería comprometer en la creación de espacios que tengan en cuenta derechos y necesidades individuales y colectivos, y que sean capaces de generar comunidad.

## Objetivos

Presentar la accesibilidad Universal como nuevo reto y oportunidad en el diseño de los espacios edificados.

Reformular el concepto de accesibilidad, ampliándolo hacia la idea de la diversidad y la universalidad del cuerpo no normativo.

Dar a conocer propuestas arquitectónicas comprometidas en la creación de espacios que tengan en cuenta derechos y necesidades individuales y colectivos, y que sean capaces de generar comunidad.

Mostrar la aplicación de la accesibilidad universal en espacios educativos.

## Colaboradores específicos del curso



# Programa

**18-07-2019**

08:45 - 09:00	Entrega de documentación
09:00 - 09:15	Presentación por parte de la Dirección de la actividad <b>Pablo García Astrain</b> Gobierno Vasco - Eusko Jaurlaritza - Director de Vivienda y Arquitectura
09:15 - 09:45	“Estrategia Accesibilidad Universal en el País Vasco” <b>Mercedes Fernández Urcey</b> Gobierno Vasco - Eusko Jaurlaritza - Área de promoción de la accesibilidad
09:45 - 10:15	“Accesibilidad Universal, derecho de todas las personas: avances, retos y oportunidades” <b>Mikel Malcorra Ochotorena</b> Elkartu <b>Norma Andrade Aguilar</b> Elkartu
10:15 - 10:45	“Hotel Astoria: habitación diseño universal. Hospital de Cruces: proyecto de domotización para pacientes con lesión medular” <b>Javier Odriozola</b> ADOM
10:45 - 11:15	Pausa café
11:15 - 11:45	“Accesibilidad al patrimonio cultural inmueble. Criterios y buenas prácticas” <b>Nieves Peinado Margalef</b> Ceapat. Imsero - Arquitecta
11:45 - 12:15	“Accesibilidad vs Patrimonio. El caso del Peine del Viento” <b>Mario Sangalli</b> Estudio Peña Ganchegui
12:15 - 13:30	Mesa Redonda: “La Accesibilidad Universal en el patrimonio construido” <b>Rocio Peña Azpilicueta</b> Estudio Peña Ganchegui <b>Mercedes Fernández Urcey</b> Gobierno Vasco - Eusko Jaurlaritza - Área de promoción de la accesibilidad <b>Mikel Malcorra Ochotorena</b> Elkartu <b>Nieves Peinado Margalef</b> Ceapat. Imsero - Arquitecta <b>Pablo García Astrain</b> Gobierno Vasco - Eusko Jaurlaritza - Director de Vivienda y Arquitectura <b>Javier Odriozola</b> ADOM <b>Mireia Roca Ceberio</b> UPV/EHU <b>María Senderos Laka</b> UPV/EHU - Modera
16:00 - 16:45	“Espacios educativos inclusivos. Accesibilidad más allá de la movilidad: lo cognitivo, lo emocional, lo sensorial” <b>Clara Eslava Cabanellas</b>
16:45 - 17:30	“Inclusividad en la pedagogía del siglo XXI” <b>Jaume Carbonell Sebarroja</b>
17:30 - 18:15	“Espacios desde / para la Inclusión. Accesibilidad en espacios educativos”

**Miguel Díaz Rodríguez**

---

18:15 - 19:15

Mesa Redonda: "Diálogo"

**Ula Iruretagoiena Busturia** (Modera)  
**Jaume Carbonell Sebarroja**  
**Miguel Díaz Rodríguez**  
**Clara Eslava Cabanellas**

---

**19-07-2019**

09:15 - 10:15

"Espacios para los cuidados colectivos"

**Alex Mitxelena Etxeberria**  
**Beatriz Moral Ledesma**  
**Aitziber Etxezarreta Etxarri**  
**Irene Suberbiola Garbizu**

---

10:15 - 11:00

"Cuidados colectivos en los proyectos de vivienda colaborativa para mayores"

**Daniel López Gómez**

---

11:00 - 11:30

Pausa café

---

11:30 - 12:15

"Recomendaciones organizacionales y dotacionales para los servicios asistenciales y generales"

**Cristina Cuesta Lerin**

---

12:15 - 13:00

"Asociación Jubilares"

**Miguel Angel Mira Illana** Asociación Jubilares - Presidente

---

13:00 - 14:00

Mesa Redonda: "La construcción de espacios para la convivencia"

**Alex Mitxelena Etxeberria** (Modera)  
**Cristina Cuesta Lerin**  
**Daniel López Gómez**  
**Miguel Angel Mira Illana**  
**Aitziber Etxezarreta Etxarri**

---

## Dirigido por:



### **Alex Mitxelena Etxeberria**

ETS de Arquitectura. UPV/EHU

---

Arquitecto (2002) y doctor (2014) por la Universidad del País Vasco (UPV/EHU) y profesor de Proyectos Arquitectónicos desde 2004 en el Departamento de Arquitectura de la Universidad del País Vasco (UPV/EHU). Subdirector de Calidad e Innovación Educativa desde 2017, Coordinador del Grado en Fundamentos de Arquitectura desde 2015 y Secretario Académico (2016-2017) en la Escuela Técnica Superior de Arquitectura de la Universidad del País Vasco (UPV/EHU). Formo parte del grupo de investigación zak ([www.zak.eus](http://www.zak.eus)) desde 2018. Grupo interdisciplinar de la UPV/EHU que estudia la relación entre los cuidados y el diseño arquitectónico en el entorno de la vivienda y que tiene en cuenta las necesidades humanas y el carácter esencialmente comunitario del ser humano y que impulsa la creación de espacios de convivencia. Estudio profesional desde 2003, cuyo recorrido profesional se centra, principalmente, en el desarrollo de proyectos de viviendas y nuevas formas de habitar.

## Profesorado



### **Norma Andrade Aguilar**

Elkartu

---



### **Jaume Carbonell Sebarroja**

Asesor del Diario de la Educación

---

Pedagogo, periodista y sociólogo. Director de la revista Cuadernos de Pedagogía entre 1297 y 2012, y miembro de su equipo de redacción desde su fundación en 1975. Profesor colaborador de la Universidad de Vic. Autor de diez libros. El último: "Pedagogías del siglo XXI" (2015).



### **Cristina Cuesta Lerin**

---

Experta en Dirección, Gestión y Calidad de Centros y Servicios Asistenciales para colectivos de personas Mayores y Discapacidad (Directora, Auditora y Consultora). Premios a la Excelencia Residencia Amma Mutilva 2006 y 2008. Experta en Operaciones en Servicios Generales y Restauración colectiva (Gerente de Área y Nutricionista). Evaluadora modelo EFQM en Fundación Navarra para la Excelencia. Fundadora de Cohousing Spain, divulgadora, formadora y consultora en materia de vivienda colaborativa (modelo, organización, gestión, servicios y cuidados). Miembro de la Comunidad de Aprendizaje en Vivienda Ecolaborativa de MARES Madrid. Colabora como articulista en materia de Cohousing en el boletín dependencia.info de inforesidencias.com, y como profesora/ponente en varios congresos, cursos y jornadas. Apasionada por la innovación, diversificación, sostenibilidad y humanización de los centros y servicios sociales, especialmente para la integración y felicidad de personas mayores y diversas.



### **Miguel Díaz Rodríguez**

---

Es arquitecto por la Universidad de Alcalá, Máster en Planificación y Desarrollo Territorial y en Educación Secundaria Obligatoria y Bachillerato por la Universidad Autónoma de Madrid. Trabaja en proyectos culturales en torno a la arquitectura, la ciudad y el patrimonio cultural, centrado en periferias urbanas, patrimonio industrial y arquitecturas del siglo XX. Se apoya en didácticas de mediación, difusión y educación sobre el espacio y la creación artística investigando las posibilidades de la diversidad con el objetivo de la plena inclusión. Forma parte del equipo de educación de la asociación Hablar en Arte en el Museo ICO de Madrid. Promotor de la asignatura "Accesibilidad Universal en entornos urbanos" de la Universidad de Alcalá entre 2014 y 2017.



### **Clara Eslava Cabanellas**

---

Clara Eslava, Pamplona (1972) es arquitecta por la Universidad de Navarra UNAV (1998), y obtiene el doctorado en teoría del proyecto en la escuela de arquitectura de Madrid, UPM (2015) con la tesis "Huellas de la infancia en el impulso creativo. Ámbitos primigenios". En dicha investigación, dirigida por Juan Navarro Baldeweg, se conectan las experiencias y recuerdos de ámbitos de la infancia con la búsqueda y motivaciones que aparecen en los procesos creativos de algunos artistas y arquitectos clave de la modernidad que mantienen vivo su vínculo con la niñez. Coautora del libro 'Territorios de la infancia' (Grao, 2005), junto a Isabel Cabanellas. Resultó mención especial de Ministerio de Educación de España al mejor libro educativo de 2005. Forma parte del estudio profesional 'Eslava y Tejada arquitectos', donde trabaja actualmente especializándose sobre áreas como espacio urbano, arquitectura escolar y espacios de juego innovadores para diversas administraciones.



### **Aitziber Etxezarreta Etxarri**

---





## **Mercedes Fernández Urcey**

Gobierno Vasco

---



## **Pablo García Astrain**

Eusko Jaurlaritza / Gobierno Vasco, Director de Vivienda, Suelo y Arquitectura

---

Arquitecto por la Escuela de Arquitectura y Paisaje de Burdeos (2001), y postgrado DEA en proyectos arquitectónicos por la Escuela de Arquitectura de San Sebastián (2008). Actualmente en fase de redacción de la tesis doctoral en la Escuela de Arquitectura de San Sebastián. En su carrera profesional ha trabajado en la redacción del Plan Especial de Protección del Patrimonio Urbanístico Catalogado de San Sebastián (2003 - 2006) y ha colaborado con el estudio Leibar & Seigneurin para el desarrollo de proyectos en Ecobarrios. En 2002 fundó el estudio HTC Arquitectos, el cual se dedica a la edificación y rehabilitación. Además de su carrera como arquitecto, fue presidente de la Asociación ATARI Cultura Arquitectónica (2010 - 2016) y Concejal de Cooperación al Desarrollo del Ayuntamiento de Zarautz (2015 - 2017). En la actualidad, es Director de Vivienda, Suelo y Arquitectura en el Gobierno Vasco.

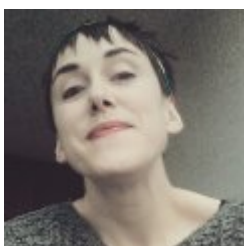

## **Ula Iruretagoiena Busturia**

upv ehu

---

Doctora Arquitecta (2016), profesora de Proyectos Arquitectónicos en la ETSA Donostia. Miembro del Consejo Redactor de la revista "Aldiri, Arkitektura eta Abar" editada por Udako Euskal Unibertsitatea. Co-comisaria del programa público "Ciudad y Otras Políticas" de Tabakalera- Donostia, junto a Ibon Salaberria. Colabora con los medios de comunicación Grupo Noticias, Gara y Bilbo Hiri Irratia discursando sobre arquitectura, territorio y ciudad. Desarrolla proyectos de arquitectura y de espacio urbano desde la oficina nizu.

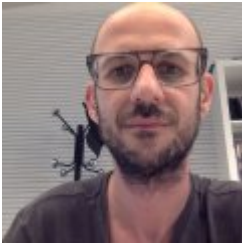

## **Daniel López Gómez**

---

Daniel López Gómez (UOC) es Doctor en Psicología Social, Profesor Asociado en el Departamento de Psicología y Educación de la UOC y miembro del grupo de investigación CareNet desde su creación. Actualmente, es investigador a tiempo completo en el Internet Interdisciplinary Institute (IN3) de la UOC. Su doctorado es en Psicología Social pero su campo de trabajo son los Estudios de Ciencia y Tecnología (CTS). Se considera un etnógrafo interesado en las infraestructuras y prácticas de cuidado, el envejecimiento y la discapacidad, y procesos de innovación “de base” como las viviendas colaborativas para mayores o las iniciativas de cuidado mutuo en contextos de crisis y austeridad. Es miembro de la Asociación Europea para el Estudio de la Ciencia y la Tecnología (EASST), la red española de STS y miembro del consejo de la Asociación Catalana de Geriatria y Gerontología.



## **Mikel Malcorra Ochotorena**

---

Licenciado en Derecho por la UPV/EHU (2000). - Gupost (2002-2004) - elkartu (Federación Coordinadora de Personas con Discapacidad Física de Gipuzkoa/Gipuzkoako Gutxitasun Fisikoa duten Pertsonen Federazio Koordinatzailea) 2004-2008 - Técnico Diputación Foral de Gipuzkoa (2008-2011) - elkartu (Federación Coordinadora de Personas con Discapacidad Física de Gipuzkoa/Gipuzkoako Gutxitasun Fisikoa duten Pertsonen Federazio Koordinatzailea) 2012-Actualidad - Director de elkartu (Federación Coordinadora de Personas con Discapacidad Física de Gipuzkoa/Gipuzkoako Gutxitasun Fisikoa duten Pertsonen Federazio Koordinatzailea), entidad a la que me incorporé en 2004. - Presidente de Elkartean (Confederación Coordinadora de Personas con Discapacidad Física de la CAPV/Euskal Auzonomia Erkidegoko Gutxitasun Fisikoa duten Pertsonen Konfederazio Koordinatzailea) - Presidente de Sargi (Asociación de Entidades Sociales de Gipuzkoa/Gipuzkoako Gizarte Erakundeen Elkartea)



## **Miguel Angel Mira Illana**

---

Arquitecto ETSAM 1986. Estudio Víctor López Cotelo y Carlos puente 86-88 Dinamarca. Beca Postgrado y trabajo en estudios de arquitectura 88-91 Estudio Carlos Puente 92-93 Socio Fundador MMN arquitectos 1993 Socio Fundador Asociación Jubilares 2012. Presidente



### **Beatriz Moral Ledesma**

---

Doctora en Antropología por la UPV/EHU. Discípula de Teresa del Valle. Después de realizar trabajo de campo en Micronesia y realizar actividades de investigación y docencia en la universidad, inicio mi trayectoria en la antropología aplicada creando mi propia consultora. Desde entonces he realizado numerosos informes y estudios para distintas instituciones sobre temas relacionados, mayormente, con los estudios de género. También he realizado varias colaboraciones con la UPV/EHU y otras universidades en forma de docencia y de investigación. En la actualidad, participo de forma puntual en algunas investigaciones, como con el Departamento de Arquitectura sobre los espacios comunes.



### **Javier Odriozola**

---



### **Nieves Peinado Margalef**

---



### **Rocio Peña Azpilicueta**

---



## **Mireia Roca Ceberio**

EHU-UPV Arkitektura

---

1995 Arkitekto titulua. UPCV (Universitat Politècnica de Catalunya del Vallés\_BCN) 1999-2001 “Idea, forma y materia” Doktorego Programa EHU Ikasketa Aurreratuen Diploma (DEA) 2011 AGET-EHU “Patrimonio Arquitectónico, Civil, Urbanístico y Rehabilitación de Construcciones existentes” programaren baitan. ikerketa ildoak Irisgarritasun Unibertsala Euskal Herriko Ondare Industrialak Ikerketa proiektuak\_ artikuluak\_ ikastaro antolaketa 2019\_Accesibilidad Universal. EHUko Uda Ikastaroaren antolaketa (Maria Senderos-ekin batera) 2018\_Accesibilidad en la CAPV: Normativa comparada\_AGET EHU/UPV-Eusko Jaurlaritza (IN: Izkeaga Zinkunegi, J. R.) 2017\_Puesta en valor y activación del proceso de reutilización de un conjunto monumental industrial: la Nueva Cerámica de Orio. 2017\_GentriCAV/EAE: útiles gráficos para políticas de vivienda . 2014\_IGLU: ekoizpen grafikoaren lantegirako egitaraua. tourGUNE Journal of Tourism and Human Mobility.



## **Mario Sangalli**

---



## **María Senderos Laka**

UPV, Profesor laboral interino

---



**Irene Suberbiola Garbizu**

ehu

---

Profesora de Derecho Financiero y Tributario en la Universidad del País Vasco - Euskal Herriko Unibertsitatea

# Precios matrícula

<b>MATRICULA</b>	<b>HASTA 04-03-2019</b>	<b>HASTA 31-05-2019</b>	<b>HASTA 18-07-2019</b>
INVITACION	0 EUR	-	-
<a href="#">GENERAL</a>	-	60,00 EUR	70,00 EUR
<a href="#">MATRÍCULA REDUCIDA</a>	-	35,00 EUR	-
<a href="#">EXENCIÓN DE MATRÍCULA</a>	-	20,00 EUR	20,00 EUR

## **Lugar**

**Facultad de Economía y Empresa de Gipuzkoa de la UPV/EHU. (Sala de Trabajo y Estudio de la planta 1)**

Plaza de Oñati 1. Donostia / San Sebastian.

Gipuzkoa