



# Trastornos del Espectro Autista (TEA): Una visión integral de perfiles y apoyos



GAUTENA

**Uzt. 26 - Uzt. 27 2018**

**Kod. G08-18**

**Mod.:**

Aurrez aurrekoa

**Edizioa**

2018

**Jarduera mota**

Uda Ikastaroa

**Data**

Uzt. 26 - Uzt. 27 2018

**Kokalekua**

Miramar Jauregia

**Hizkuntzak**

Gaztelera

**Balio akademikoa**

20 ordu

**Antolakuntza Batzordea**



## **Azalpena**

El curso abordará la temática de los Trastornos del Espectro Autista (TEA) desde una doble perspectiva.

Por un lado, se presentarán los datos finales del estudio de prevalencia llevado a cabo en 2017/2018 en Gipuzkoa, entre más de nueve mil niños entre 7 y 9 años. A partir de los resultados de este estudio, pionero en nuestro territorio y a nivel estatal, en el curso caracterizaremos los perfiles de afectación y sus características particulares.

Desde la perspectiva de los apoyos requeridos por dichos perfiles, el curso analizará las experiencias pioneras en sistemas de cribado en las primeras etapas, intervención en atención temprana, y en apoyos en vida adulta.

Los ponentes son profesionales reconocidos a nivel internacional en investigación en el ámbito TEA, así como familias y afectados, que aportarán su experiencia personal.

## **Helburuak**

Informar acerca de los fundamentos del TEA. Presentar datos y conclusiones de la principal investigación llevada a cabo a nivel europeo.

Ilustrar acerca de la necesidad de contar con un Plan de Acción de Autismo que identifique, conceptualice y dote de recursos para materializar los apoyos requeridos por el colectivo de afectados de TEA.

Servir de punto de encuentro con familias de afectados y con profesionales del ámbito TEA.

# Programa

## 2018-07-26

08:45 - 09:00	Entrega de documentación
09:00 - 10:15	“Trastornos del Espectro del Autismo: introducción y estudios recientes” <b>Isabel Galende Llamas</b> <b>Ana Osa Ocón</b> Gautena - Psicóloga
10:15 - 10:30	Atsedena
10:30 - 11:45	“Perfiles TEA de alto funcionamiento. La realidad del Síndrome Asperger” <b>Irma Isasa Fino</b> Gautena - Médico Psiquiatra. Responsable Equipo Clínico <b>Andere Altxu Marqués</b> Gautena - Psicóloga
11:45 - 12:00	Atsedena
12:00 - 13:15	“Signos tempranos y detección precoz del autismo. Hacia un modelo integral de identificación e intervención tempranas” <b>Ricardo Canal Bedia</b> USAL Universidad de Salamanca - Profesor del Departamento de Personalidad, Evaluación y Tratamiento Psicológico
13:15 - 13:30	Sintesia

## 2018-07-27

09:00 - 10:15	“Estrés parental en los Trastornos del Espectro del Autismo” <b>Jesús García Alonso</b> Gautena - Psicólogo
10:15 - 10:30	Atsedena
10:30 - 11:45	“From institutions to community care in Scandinavia: drivers of change, experiences and lessons to learn” <b>Jan Tossebro</b> NTNU Norwegian University of Science and Technology - Department of Social Work
11:45 - 12:00	Atsedena
12:00 - 13:15	Mahai ingurua: “La realidad del TEA: retos para las familias y los profesionales” <b>Ignacio Juan Gallano Petit</b> Psiquiatra (Moderatzailea) <b>Juan Félix Palacios Santamaría</b> Gautena - Junta Directiva <b>Gema Aramburu Lasquibar</b> <b>Susana López Arzac</b>
13:15 - 13:30	Sintesia

## Zuzendaritza



### **Amaia Lopetegui Labayen**

Gautena, Directora

---

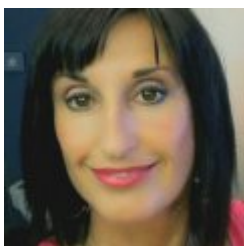

### **Irma Isasa Fino**

Psiquiatra Responsable del Programa de Niños y Adolescentes de Gautena

---

Médico Especialista en Psiquiatría de Atención a la Infancia y a la Adolescencia en el Servicio de Psiquiatría infantil de Policlínica Gipuzkoa desde el 2002. Asimismo parte del equipo clínico de Gautena desde el 2002 al 2006 para el tratamiento de Personas con TEA ( Trastorno del Espectro del Autismo) y desde Septiembre del 2017 Psiquiatra Responsable del Programa de Atención a los Niños y Adolescentes con TEA. Varias publicaciones en relación al TEA y colaborado como sub investigadora en diferentes proyectos de investigación.

## Irakasleak



**Andere Altxu Marqués**

GAUTENA

---



**Gema Aramburu Lasquibar**

---



**Ricardo Canal Bedia**

---

Doctor en Psicología, Especialista en Psicología Clínica, Master en Psicología del Lenguaje. Profesor Titular de la Universidad de Salamanca. Dirige el Centro de Atención Integral al Autismo en dicha Universidad. Es investigador del Instituto Universitario de Integración en la Comunidad y de la Unidad de Investigación consolidada (UIC. 115). Ha dirigido 5 Tesis Doctorales. Ha participado en 48 proyectos de investigación, siendo investigador principal en 29 de ellos. Ha realizado 70 publicaciones de carácter nacional e internacional. Su labor investigadora se ha centrado en el estudio del autismo y la psicopatología infantil y en los problemas de comportamiento. Ha desarrollado el Programa de Detección Precoz del Autismo en Castilla y León. Más información en:  
[https://www.researchgate.net/profile/Ricardo\\_Canal](https://www.researchgate.net/profile/Ricardo_Canal)



**Isabel Galende Llamas**

---

Psicóloga educacional Trayectoria laboral 1974- 1998 .Profesora de EGB (Infantil y Secundaria ) 1998-2008. Asesora de Necesidades Educativas Especiales y responsable del programa Trastornos Generalizados del Desarrollo en el Berritzegune de Sestao . 2007-2016. Responsable de Inclusividad y NEEs y coordinadora del Programa TGD en el Berritzegune Nagusia . Departamento de Educación , Política Lingüística y Cultura del Gobierno vasco. 2016-2017 Desde el 2016, profesora del Máster de NEE en la Universidad de Deusto. Colabora en la Investigación europea “Proyecto ASDEU Gipuzkoa” sobre la Prevalencia de los TEA Imparte formación al profesorado y otros profesionales en algunos berritzegunes zonales. Colabora con el Servicio de Psiquiatría del HU de Basurto, en la formación del Currículo Socioemocional y Resiliencia en centros de la ESO del Berritzegune de Galdakao-Basauri Formación y asesoramiento a familias vinculadas a las NEAEs .



**Ignacio Juan Gallano Petit**

---



**Jesús García Alonso**

---



**Susana López Arzac**

---



**Ana Osa Ocón**

---



## **Juan Félix Palacios Santamaría**

---

Cofundador , junto con otras varias familias, de Gautena, en 1.978. Actual Vicepresidene de la Asociación.



## **Jan Tøssebro**

---

Jan Tøssebro is PhD in Sociology (1985) and Professor in Social Work (since 1997) at the Norwegian University of Science and Technology in Trondheim, Norway. He has conducted research on "Disability and Society" since the 1990s, among others on "growing up with disability", community care, deinstitutionalization, inclusive education and employment. Of special relevance for this course is the longitudinal study of the outcomes of the dissolution of all institutions for intellectually disabled people in Norway (1991-1995). He has been a member of official public committees on disability policy and anti-discrimination legislation.

# Matrikula prezioak

<b>MATRIKULA</b>	<b>2018-05-31 ARTE</b>	<b>2018-07-26 ARTE</b>
OROKORRA	60,00 EUR	70,00 EUR
<a href="#">MATRIKULA MURRIZTUA</a>	35,00 EUR	-
<a href="#">Gipuzkoa / Bizkaia eta Arabako PSIKOLOGOEN ELKARGO OFIZIALA</a>	35,00 EUR	-
<a href="#">MATRIKULA EXENTZIOA</a>	20,00 EUR	20,00 EUR
<a href="#">MATRIKULA BEREZIA</a>	35,00 EUR	-



# **Kokalekua**

## **Miramar Jauregia**

Mirakontxa pasealekua 48, 20007 Donostia

Gipuzkoa